PUBLIC WORKS PIPELINE

Su recurso de noticias de servicios publicos

diciembre 2016 - enero 2017

ENVEJECIENDO INFRAESTRUCTURA

Planta y Sistema de Tratamiento de Plagas de Aguas Residuales

La envejecida planta de tratamiento de aguas residuales de Oxnard ha experimentado numerosas fallas de equipo y mantenimiento costoso, no planeado para el año. Alrededor del 40 por ciento de la planta, que se data a la década de los 1950s, está en mal o muy mal condiciones, de acuerdo a una evaluación independiente. Las actualizaciones de las instalaciones y del sistema están largamente esperadas.

Algunos de los problemas que han ocurrido desde enero del 2016 son:

- *El sistema de control de la planta perdió comunicación 92 veces.*
- *El sistema de control de olores falló dos veces.*
- *El alcantarillado se inundado tres veces, pero estaba 100 por ciento contenido.*
- *El efluente primario tratado se escapo al océano una vez.*
- *Cuatro pozos de alcantarillado fallaron.*

El mantenimiento no planeado siempre es más costoso porque implica una reparación de emergencia. Eso es lo que pasó recientemente cuando un tubo de la década de 1980 transportaba agua tratada, pero no agua potable, se rompió.

La rotura estaba debajo una gruesa rampa de concreto y hubiera sido costoso reparar. En vez, equipos de la Ciudad están desviando la tubería para evitar costosas excavaciones. Pero el suministro de agua usado para enfriar y lavar en esa área de la planta se cortara hasta que el trabajo se complete.

Etting Road
Sobre flujo de alcantarilla sanitario

Estación de Bombeo #29
Reemplazo de Impulsor

Planta de Tratamiento de Aguas Residuales
Reempaquetado Grano de Bomba

Alrededor del 40 por ciento de la planta, que se data a la década de los 1950s, está en mal o muy mal condiciones.

RECORDATORIO!

SERVICIO DE RECOLECCÍON DE BASURA EN HORARIO REGULAR

No habrá retraso en la recolección de basura en las fiestas de Navidad y Año Nuevo.

Favor de sacar sus contenedores en el día regular de recolección.

La Ciudad es Premiada por el Anuncio de Servicio Público

La Ciudad de Oxnard fue reconocido por el estado por su video de anuncio de servicio público sobre como desechar correctamente el aceite de motor.

El Departamento de Recursos de Reciclaje y Recuperación de California (CalRecycle) entregó el Premio del Mejor PSA/Comercial del 2016 en una ceremonia en Sacramento el mes pasado. Cuatro versiones del PSA fueron dirigidos a los residentes que cambian su propio aceite. Los videos estaban enfocados en que el aceite derramado en el suelo o por los drenajes de tormentas tienen efectos perjudiciales para el medio ambiente. La Ciudad tiene más de 20 centros de colección de aceite usado para que los residentes puedan desechar con seguridad el aceite de motor sin ningún costo.

Departamento de Obras Públicas
www.Oxnard.org

CITY OF OXNARD CALIFORNIA

PUBLIC WORKS PIPELINE

Su recurso de noticias de servicios publicos

diciembre 2016 - enero 2017

EN LOS TRABAJOS

Sistema de Pruebas del Pozo ASR de Campus Park

La Ciudad está construyendo un sistema para expandir el uso del agua reciclada – parte de un esfuerzo continuo para proveer un suministro de agua sostenible, confiable y local. El sistema de pruebas del Pozo Acuífero, Almacenamiento y Recuperación (ASR) tomará agua reciclada de la Instalación Avanzada de Purificación de Agua de la Ciudad y la almacenará bajo tierra, luego la bombeará para usarla cuando la demanda sea alta.

El proyecto ayudará a reducir la dependencia costosa agua importada, proteger los recursos de aguas subterráneas y conservar un recurso que de otro modo sería descargado al océano. La construcción en el ASR está programada para enero 3 a mayo 3 del 2017. El trabajo se llevará a cabo en Campus Park entre calles K y H Street y calles Second y Fifth.

La División de Calles abre el camino para conducción fácilmente

En el 2016, los proyectos de pavimentación de calles totalizaron 1 millón de pies cuadrados–el equivalente a 17 campos de fútbol americano.

La División de Calles recientemente completó otro necesario proyecto de mejoramiento de calles a lo largo de Eastman Avenue entre Rose Avenue y Lombard Street. Equipos removieron y reemplazado alrededor de 77,000 pies cuadrados de pavimento. El proyecto de renovación fue financiado por el Presupuesto Operacional de las Calles.

OXNARD 311

¡ES INSTANTÁNEO CON LA APLICACIÓN 311!

Si ve desechos de residuos ilegales o hoyos que necesitan ser arreglados, usted puede reportarlo a Oxnard 311. Baje la aplicación en su teléfono inteligente y úselo para enviar solicitudes de servicio que no sean de emergencia para reportar graffiti, arreglando hoyos y más. Su solicitud se envía al departamento apropiado en el Ayuntamiento y se le notificará cuando el servicio esté completo.

RECICLAJE DE DÍAS FESTIVOS

Arboles de Navidad

El reciclaje del los Arboles de Navidad es muy fácil con estas tres opciones.

1. **COLOQUE EL ÁRBOL POR LA BANQUETA** antes de las 6 a.m. en su día regular de la recogida de basura comenzando 27 de diciembre hasta 26 de enero.
2. **CORTE EL ÁRBOL** para caber en su carro de desechos de jardín para la recogida regular.
3. **LLÉVALO** entre 27 de diciembre y 28 de enero a la estación Del Norte Regional Recycling and Transfer Station, 111 S. Del Norte Blvd., en Sturgis Road, lunes - sábado, 7 a.m. a 4 p.m.

*Residentes de condominios y apartamentos deben consultar con su gerente de propiedad o asociación de propietarios.

Recordatorio de Reciclaje: quite todos los ornamentos, oropel y el soporte del árbol.

Electrónicos

Si tuviste la suerte de ser regalado nuevos electrónicos o aparatos con pilas para los días festivos, por favor considere reciclando residuos electrónicos antiguos y baterias sin costo. Vaya a la estación Del Norte Regional Recycling and Transfer Station, 111 S. Del Norte Blvd., en Sturgis Road, lunes - sábado, 7 a.m. a 4 p.m.; no se requiere cita. ***Para más información, llame al (805) 385-8060.***

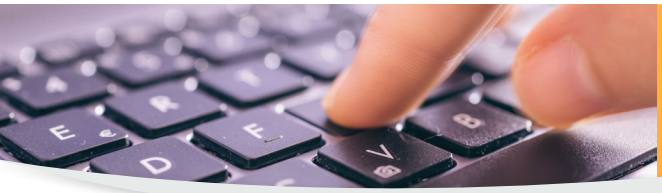

¡Esperamos poder conectarnos con usted!

Para más información o para suscribirse, envíenos un correo electrónico a askdan@oxnard.org.

Departamento de Obras Públicas
www.Oxnard.org

CITY OF OXNARD CALIFORNIA